

Was ist **nicht** geeignet?

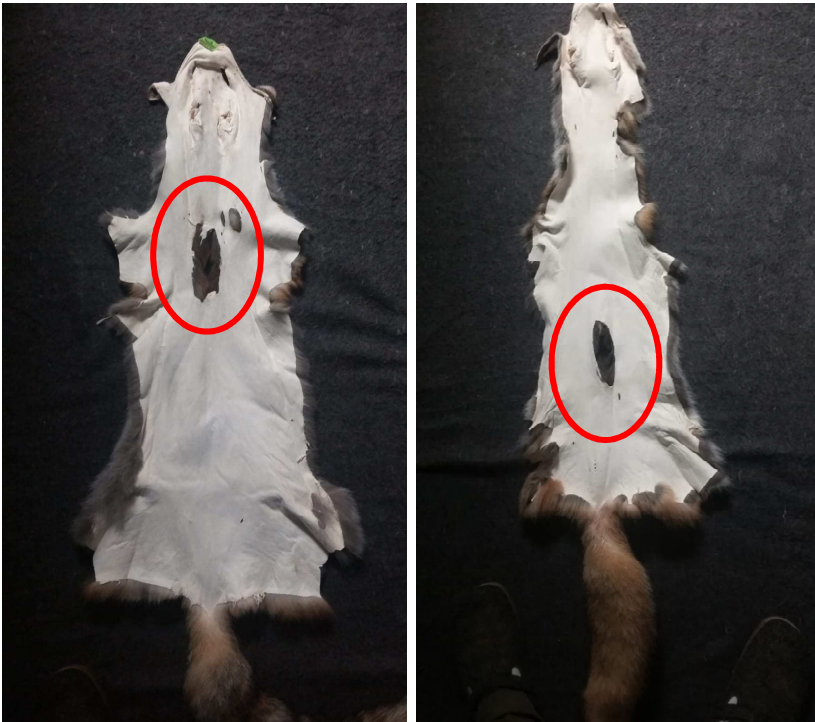

Nutria ab 5 kg
< 5 kg und Jungtiere
werden **nicht abgeholt**
Nur männliche Nutria
werden **angenommen**



Keine Tiere mit
Einschusslöchern
in der Schulter-
und Rückenpartie

Keine Sommerfelle!!!



Tiere, **direkt einfrieren**

(einsetzender Fäulnis-
prozess führt beim
Gerben zu Haarausfall!)

Wie wird verpackt?

Verpackung und Beschriftung:

- **einzel** verpacken
- Herkunftsnachweis **vollständig** ausfüllen und **gut befestigen**
- Herkunftsnachweis in einen kleinen **Gefrierbeutel** einstecken **stabilen Müllsack** mit **Kabelbinder** verschließen
- **Tierart** muss von aussen lesbar sein
- **Gelbe Säcke** werden **nicht abgeholt**

Herkunftsnachweis
(Hinweise zum Datenschutz s. Rückseite)

Name: Max Vorname: Jäger
Straße: Reinekegasse 222 PLZ/Ort: 12170 Fuchsnau
Tel.: E-Mail:

Angaben zum erlegten Tier:

Rotfuchs	<input checked="" type="checkbox"/>	Marderhund	<input type="checkbox"/>	Wachsbär	<input type="checkbox"/>
Steinmarder	<input type="checkbox"/>	Baumwilder	<input type="checkbox"/>	Iltis	<input type="checkbox"/>
Mink	<input type="checkbox"/>	Nutria	<input type="checkbox"/>	Bisam	<input type="checkbox"/>
Dachs	<input type="checkbox"/>	Geschlecht: männl.	<input checked="" type="checkbox"/>	weibl.	<input type="checkbox"/>

Erlegt am: 15.11.2017 PLZ: 12345

So nicht verpacken!



- Ein Tier, ein Sack, ein Herkunftsnachweis!!
- Mehrere Tiere in einem Müllsack werden nicht abgeholt

- Keine Pakete schnüren!



Bitte so **nicht** verpacken!



- Keine Formulare aufkleben
- Keine Prospekthüllen
- Keine Papptüten
- Nicht klammern oder kleben
- Keine gelbe Säcke

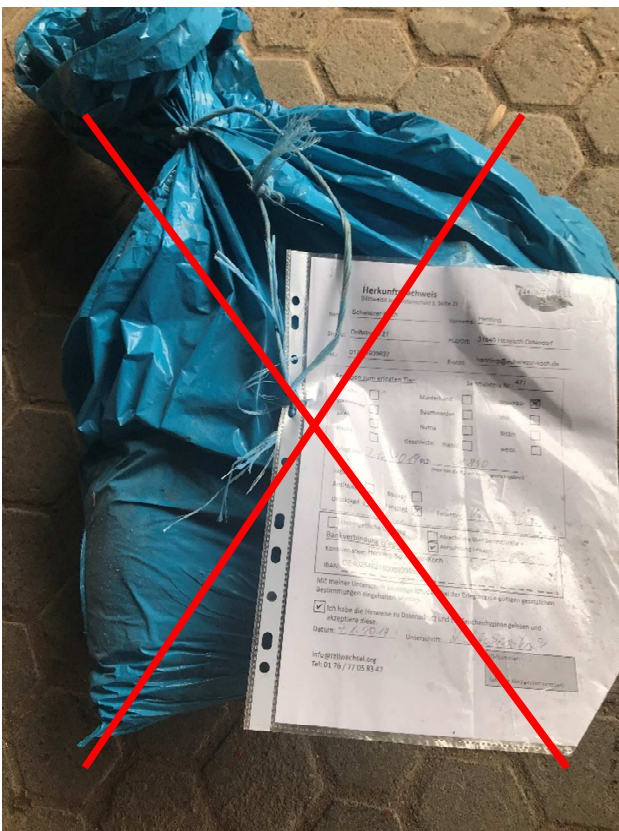

- Solche Herkunftsnachweise gehen beim Transport verloren
- Nur ordnungsgemäß beschriftete Müllsäcke werden abgeholt